

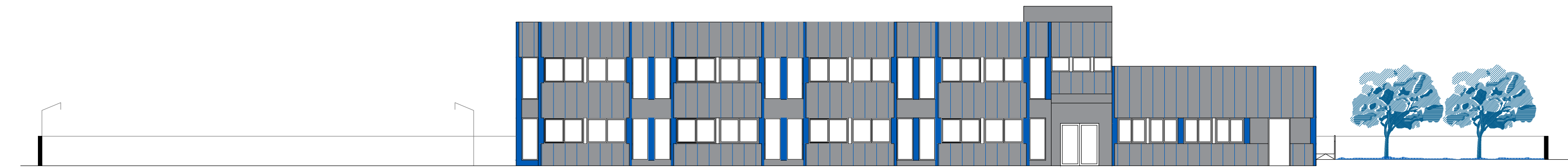

STATO DI FATTO_PROSPETTO A | SCALA 1:200

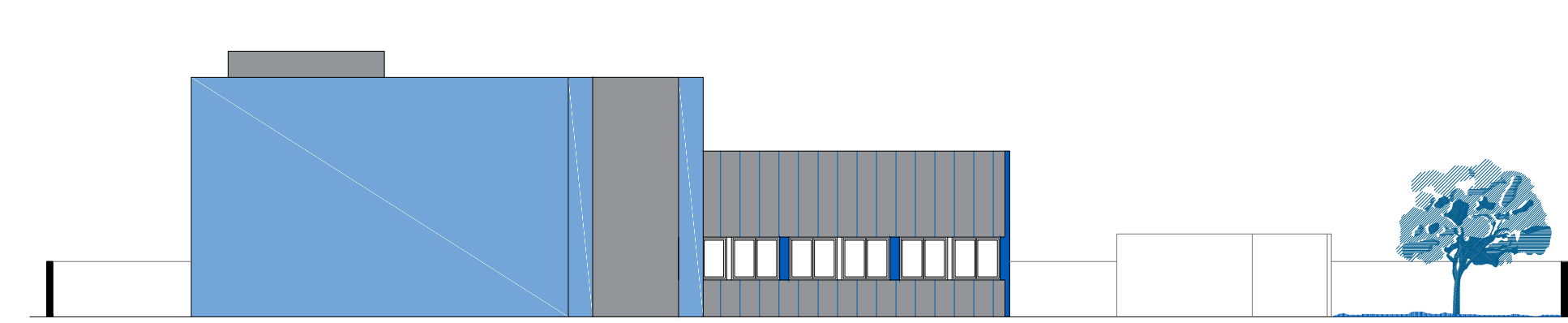

STATO DI FATTO_PROSPETTO B | SCALA 1:200



STATO DI FATTO_PROSPETTO C | SCALA 1:200

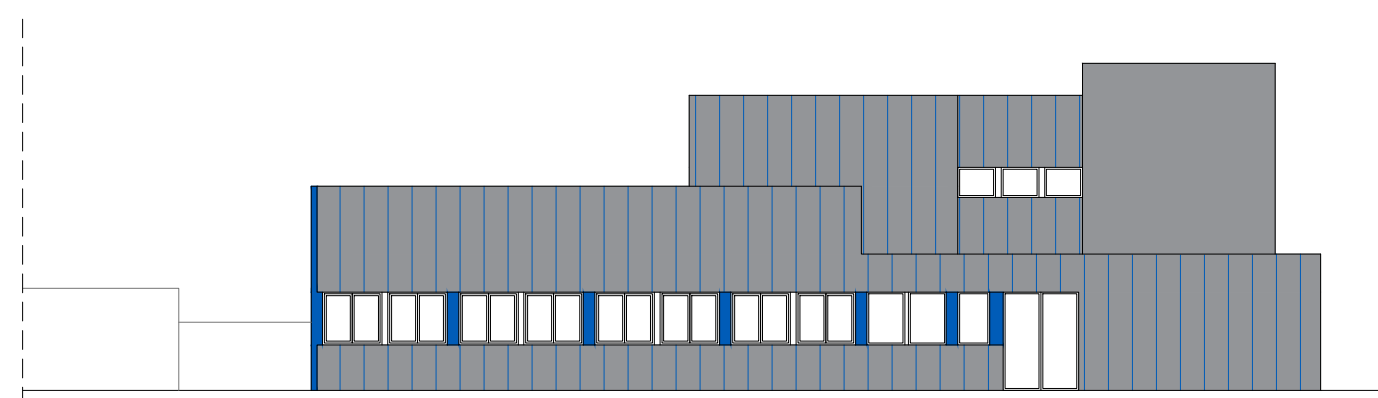

STATO DI FATTO_PROSPETTO D | SCALA 1:200

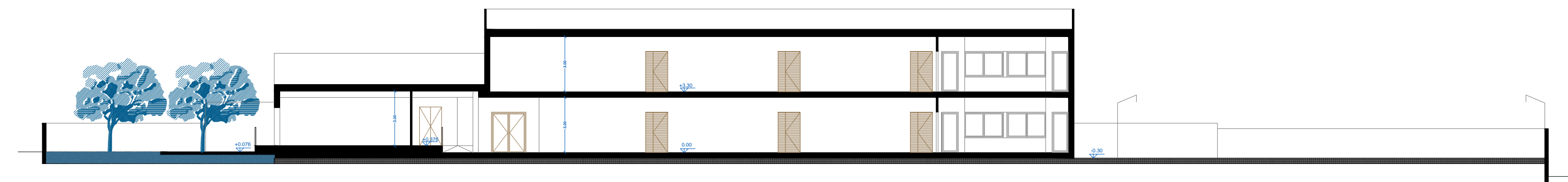

STATO DI FATTO_SEZIONE AA | SCALA 1:200

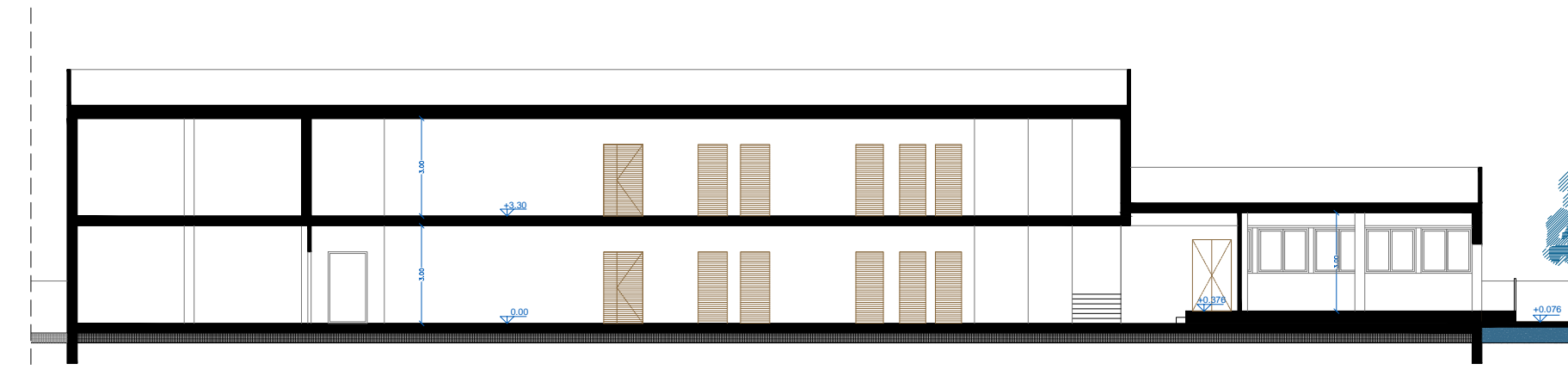

STATO DI FATTO_SEZIONE BB | SCALA 1:200

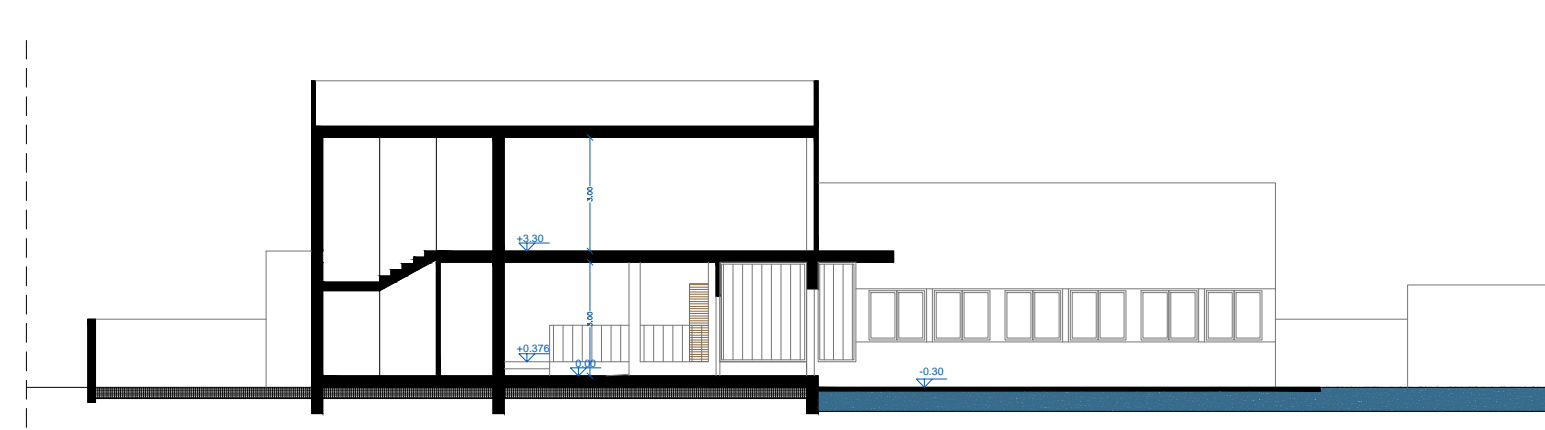

STATO DI FATTO_SEZIONE CC | SCALA 1:200

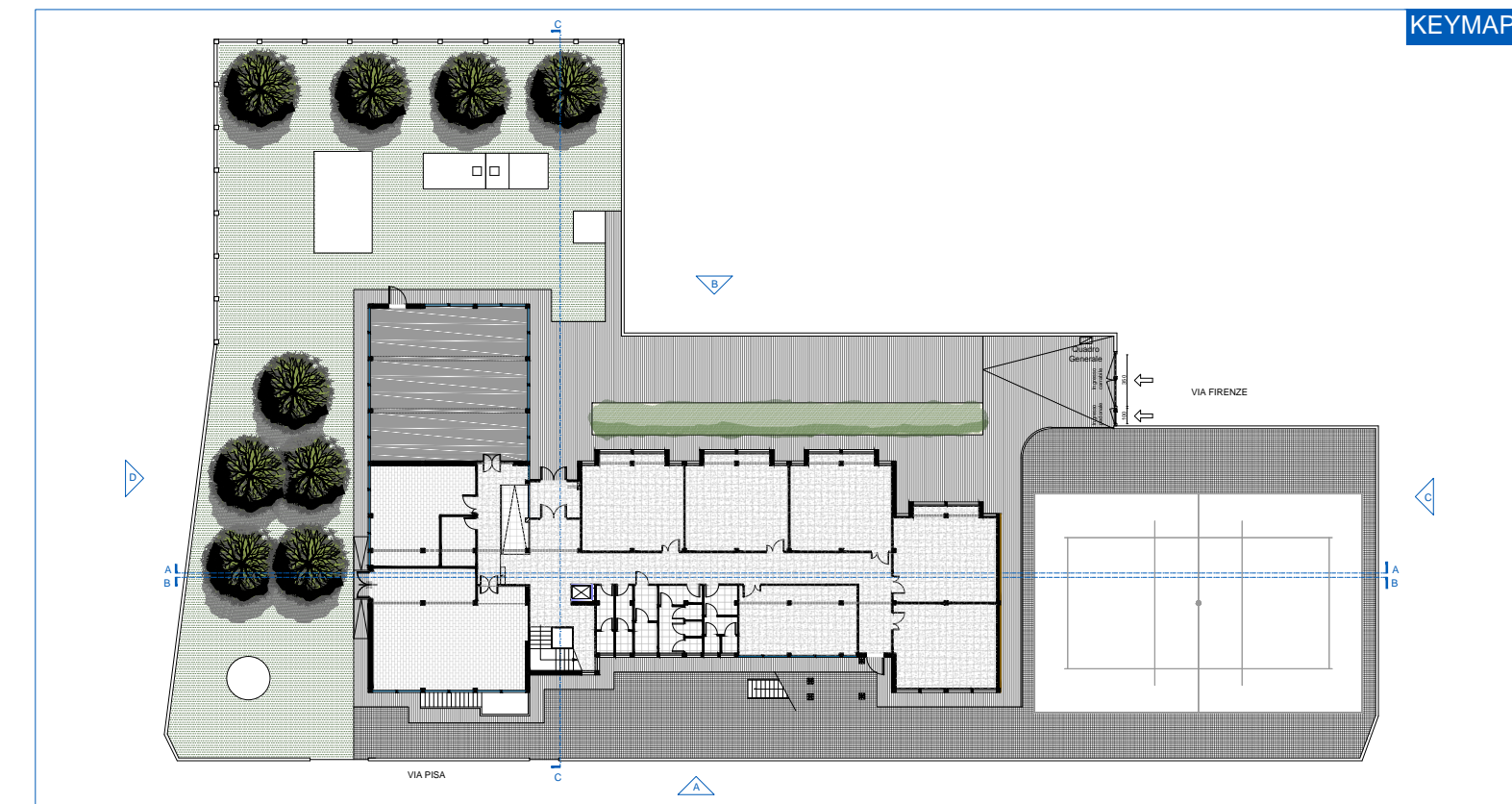

KEYMAP



COMUNE DI ASSEMINI

Lavori di Riqualificazione della scuola primaria di via Firenze
Iscol@ ASSEII.

PROGETTO DEFINITIVO ESECUTIVO



Responsabile Unico del Procedimento: ing. ROBERTO SPINA

Progettista: ing. FRANCESCA OGGIANO

Gruppo di progetto:
ing. Francesca Oggiano, arch. Francesca Rango, arch. Mario Casciu

Collaboratrice: arch. Francesca Lai

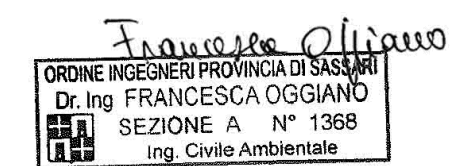

STATO DI FATTO

Prospetti
Sezioni

SCALA

1:200

TAV.

3